

REGOLAMENTO 2010

PERCORSO

partenza da p.zza Fraiteve Sestriere, M.te Sises - stazione funivia, Passo San Giacomo, M.te Banchetta - stazione funivia, ponte Chisonetto, Sestriere, Colle Basset, M.te Fraiteve - stazione funivia, arrivo in p.zza Fraiteve. Il tracciato si svilupperà quasi interamente su sentieri di montagna, toccando una quota massima di 2701 mt, e sarà segnalato da appositi segni di riconoscimento in vernice gialla, bandierine e fettucce. In caso di condizioni meteo particolarmente avverse l'organizzazione si riserva il diritto di modificare il percorso della gara, o sospendere o rinviare la manifestazione prima o durante lo svolgimento della stessa.

FORMULA AGONISTICA

La gara si svolgerà con partenza in linea.

PARTECIPAZIONE

L'iscrizione è estesa a tutti i tesserati FSA o ad altre federazioni per la stagione 2010, o liberi ed in possesso di regolare certificato medico agonistico.

L'iscrizione è riservata a tutti coloro che abbiano già compiuto il diciottesimo anno di età.

ISCRIZIONI

Le iscrizioni dovranno pervenire via email all'indirizzo info@cmenexperience.com, indicando nome, cognome, data di nascita, società sportiva di appartenenza (facoltativo), numero di telefono, scansione del certificato medico agonistico (facoltativo).

La quota di iscrizione è fissata in € 30,00 per chi si iscrive entro martedì 10 agosto, e verrà maggiorata di € 5,00 per le iscrizioni oltre tale data.

Sarà possibile iscriversi anche il giorno della gara, fino a 15 minuti prima della partenza.

Il pagamento dovrà essere effettuato con bonifico bancario a queste coordinate: Intesa San Paolo ag. Sestriere, IBAN: **IT32B030693102010000000987**.

La ricevuta di pagamento tramite bonifico verrà richiesta al ritiro pettorale.

Per chi si iscrive dopo il 10 agosto, il pagamento potrà essere effettuato al momento del ritiro pettorale.

A chi non ne avesse mandato copia via email, al momento del ritiro pettorale verrà richiesto il certificato medico agonistico rilasciato da medici autorizzati iscritti all'albo.

SQUALIFICHE E PENALITÀ

I concorrenti saranno squalificati nei casi di: mancato transito ai punti di controllo dislocati lungo il percorso, abbandono del tracciato segnalato, utilizzo di attrezzatura vietata. Sono previste penalizzazioni in caso di danneggiamento od inquinamento dei luoghi in cui si svolge l'evento: l'abbandono dei rifiuti dovrà avvenire negli appositi spazi adibiti nelle zone di riformento.

Penalità e squalifiche verranno decise da una giuria formata dal direttore di gara ed organizzatori.

Eventuali ricorsi dovranno essere presentati per iscritto al direttore di gara accompagnati da una cauzione di € 30,00, la quale verrà restituita in caso di accettazione del reclamo.

CLASSIFICHE E PREMIAZIONI

E' prevista una classifica assoluta e verranno premiati i primi dieci concorrenti classificati sia maschili che femminili. A partire dall'undicesimo classificato verranno inoltre premiati i primi tre concorrenti maschili e femminili delle categorie over 35 e over 45.

OBBLIGHI - DIVIETI - CONSENSI

Non è richiesto alcun materiale obbligatorio, ma ogni concorrente, in base alle proprie esigenze, dovrà partire con il materiale che, in caso di repentino cambio delle condizioni atmosferiche gli permetta di raggiungere il più vicino punto di soccorso.

E' richiesta l'autosufficienza alimentare. Sono comunque previsti punti di ristoro lungo il percorso.

E' consentito l'uso dei bastoncini.

I concorrenti con l'iscrizione dichiarano di conoscere ed approvare il presente regolamento in ogni sua parte e consentono all'organizzazione il diritto di pubblicare immagini che li ritraggono atte a promuovere la manifestazione.

Accostentono altresì al trattamento dei dati personali, compresa la pubblicazione degli stessi nell'eventuale elenco on-line dei partenti, e sulle classifiche ufficiali a disposizione del pubblico e degli organi di stampa accreditati.

CONDIZIONI GENERALI

Con l'iscrizione i concorrenti si impegnano ad accettare il regolamento in ogni sua parte e sollevano gli organizzatori per qualsivoglia incidente che possa loro occorrere prima, durante e dopo la manifestazione.

CONTATTI

Per ulteriori informazioni: Cala 328 8057106, Alberto 338 2509516, Patrick 339 5252467

info@cmenexperience.com
www.cmenexperience.com

CLASSIFICA MASCHILE	EURO	CLASSIFICA FEMMINILE	EURO
1° class. buono valore o premio del valore di	400	1° class. buono valore o premio del valore di	400
2° class. buono valore o premio del valore di	250	2° class. buono valore o premio del valore di	250
3° class. buono valore o premio del valore di	150	3° class. buono valore o premio del valore di	150
4° class. buono valore o premio del valore di	100	4° class. buono valore o premio del valore di	100
5° class. buono valore o premio del valore di	80	5° class. buono valore o premio del valore di	80
6°/10° class. buono valore o premio del valore di	60	6°/10° class. buono valore o premio del valore di	60

Dall'undicesima posizione due categorie per fasce d'età

1975/66 M	EURO	1975/66 F	EURO
1° class. buono valore o premio del valore di	60	1° class. buono valore o premio del valore di	60
2° class. buono valore o premio del valore di	50	2° class. buono valore o premio del valore di	50
3° class. buono valore o premio del valore di	40	3° class. buono valore o premio del valore di	40

1965/ant. M	EURO	1965/ant. F	EURO
1° class. buono valore o premio del valore di	60	1° class. buono valore o premio del valore di	60
2° class. buono valore o premio del valore di	50	2° class. buono valore o premio del valore di	50
3° class. buono valore o premio del valore di	40	1° class. buono valore o premio del valore di	40

Numerosi premi a sorteggio

VIALATTEA
sciare senza confini

PREMIAZIONE DELLA COMBINATA

CLASSIFICA MASCHILE	EURO	CLASSIFICA FEMMINILE	EURO
1° class. buono valore o premio del valore di	100	1° class. buono valore o premio del valore di	100
2° class. buono valore o premio del valore di	50		
3° class. buono valore o premio del valore di	30		

Il miglior tempo assoluto vince una stagionale "Via lattea" del valore di cca € 700

NB: il premio per il miglior tempo assoluto e del 1° classificato non sono cumulabili, perciò il realizzatore del miglior tempo assoluto (uomo o donna), dovrà rinunciare a sua scelta ad uno dei due premi.

3° UNIVE SKYRACE

SABATO 14 AGOSTO 2010



1 H 45' 36"

BEAT IT!



FARMACIA JAYME
PIAZZA AGNELLI 1/B SESTRIERE (TO)

ROBE DI KAPPA
VIA PINEROLO, 14/E - SESTRIERE

SURFSHOPPE
SESTRIERE

Babynice

Jewels
Berenice
Jewels

BAR
ZAR
DE LA PLALETTE

La Bottega
Profumeria-Bigiotteria-Giornali
Via Lauset, 6 - Sestriere
Tel. 0122/76.748

MARKET 2035
Piazzale Fraiteve, 5/B
10058 SESTRIERE (TO)

PANIFICIO FALCO s.n.c.

SCUOLA DI SCI
SESTRIERE
extreme

Brahms Pub
aperatif & snack

STUDIO IMMOBILIARE
"SESTRIERES"

www.sestrieres.it Tel. 0122-755157 SESTRIERE (TO)

Cuore da Sportivo

la Dolce vita
SESTRIERE

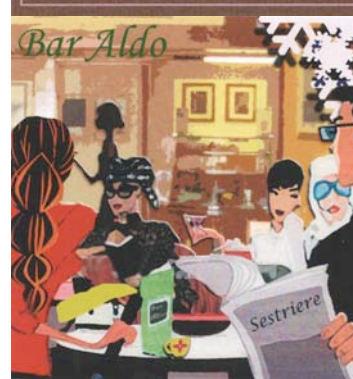

SPORT-LE-TORRI

ZANCANARO Sport
www.zancanarosport.it
LUSERNA S.G. (TO) - VIA I MAGGIO, 44

baRabba

BRICHERASIO GOMME

TECNORETE
FRANCHISING IMMOBILIARE



La Maison
Agenzia immobiliare

MACELLERIA GASTRONOMIA
MARTINA
di Peluso Federico
Via Fraiteve, 9/b
10058 Sestriere (TO)
Tel. 0122.77155
P. I. 09914760013 - C.F. PLS FRC 76R18 L628J

il podio Sport

Since 1946
Marcellin Sport
Discovery mountain

SESTRIERE.COM

SVILUPPO GCA 19 KM

DISLIVELLO POSITIVO 1600 MT

RECORD 1H 45' 36" DI MARIO ANDREOTTI NEL 1984

PARTENZA

ORE 9.00

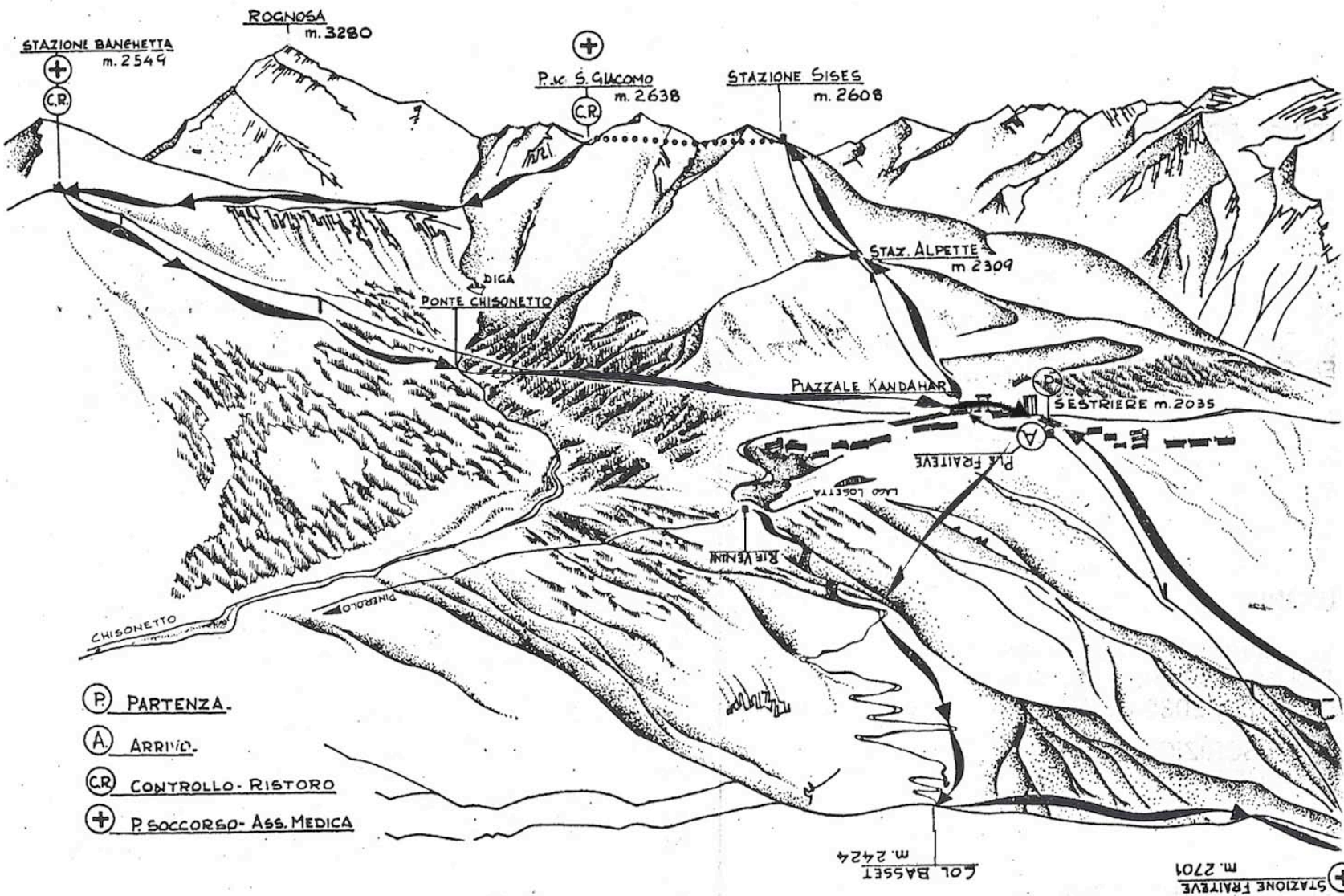

- (P) PARTENZA.
- (A) ARRIVO.
- (CR) CONTROLLO - RISTORO
- (+) P. SOCCORSO - ASS. MEDICA

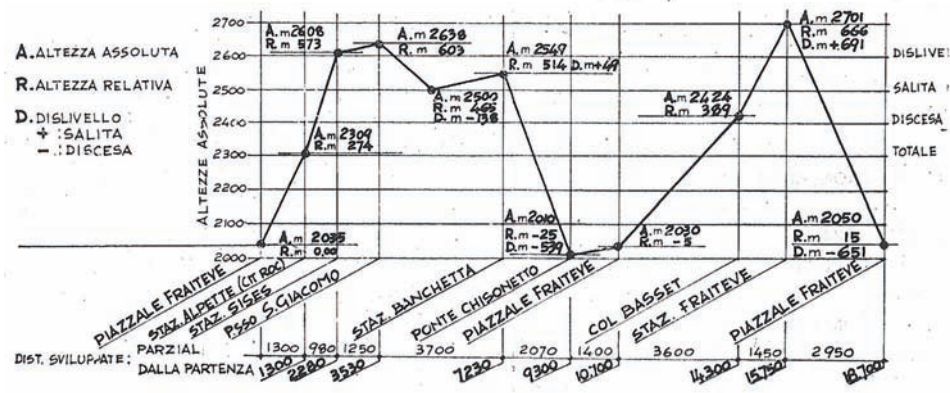

3 Vallées Sestriere

VIALATTEA
sciare senza confini



Comune di Sestriere



FEDERAZIONE ITALIANA SKYRUNNING



Consorzio Sestriere e le montagne Olimpiche



**Summer
Tabata**
SESTRIERE 2010

Ristorante Pizzeria



PINKY BAR

Via Graffevè, 5/N
10058 SESTRIERE (TO) tel./fax +39 0122



Adriano Priotti *il meccanico di fiducia*



pragelato
CONI



Ada Sport
Sestriere

Via Louset, 4 Tel. 0122/77247



**SPORTWEAR
SESTRIERE**
RACE



**Basset
Sport**

SESTRIERE



JOLLY MARKET
DI GASPERIN DARIO

VIA LOUSET, 4/E
10058 SESTRIERE (TO)



FRIQUET ALBERTO
IMPRESA EDILE

VIA TRIESTE, 1 - 10060 PRAGELATO (TO)
TEL: 0122/78071 - CELL: 338/2509516

a Sestriere



**Ristorante
Mamma Lia**

10058 Sestriere (TO)
Via Pinerolo, 11/A - Tel. 0122 76599
Patrick: Cell 335 5927654
È gradita la prenotazione



Caracter
home interiors

Via Monterotta, 2/b - 10058 Sestriere (To) - Italia
Tel. e Fax +39 0122 750790 - e-mail: caracter.sestriere@libero.it
P.Iva 09099740012



Rosso Porpora
Ambientazioni di charme
Ceggolista - Antichità

P.za Agnelli 3/b - Sestriere - Tel./Fax 0122750767 - Cell. 335 348454 - mail: rp.mary@katamail.com

IL NEGOZIETTO



GASTRONOMIA

Sestriere

Archimede
Noleggio e Vendita Sci



Sestriere

Il Bazar
Abbigliamento
Sestriere

FOTOGRAFICA
Studio
Foto & Grafico

VIA NAZIONALE 19 - 10060 PRAGELATO (TO)
TEL 338.18.56.793 - 0122.78.441
WWW.FOTOGRAFICAMARTIN.COM

SERVIZIO FOTOGRAFICO DELLA
MANIFESTAZIONE: "3 FUNIVIE"
CON SERVIZIO DI STAMPA RAPIDA
DELLE FOTO PRESSO IL NS STAND.
LE FOTO SARANNO DISPONIBILI
ANCHE SUL SITO: 

**Farmacia
Da Sandra**
Cesana Torinese

**Caffeteria
del Colle**
Sestriere

IL SELF
Alimentari
Pragelato