



BRICHERASIO (TO) - VENERDI' 5 SETTEMBRE 2014

L'AVIS Comunale promuove e l'ATLETICA VAL PELLICE (TO183) organizza con la collaborazione della PODISTICA NONE e delle locali Ass.ni ASD CICLISTICA BRIKE BIKE, MOTOCUB EDDELWEISS, O.R.U.A.M., Ass.ne LEONARDO SCIASCIA, ATL. I.C. CAFFARO e GRUPPO VOLONTARI BRICHERASIO

la **XI^a** EDIZIONE del

Giro del Belvedere

Evento inserito nel "Palio dei Borghi 2014"

DONARE sangue è donare VITA

Donatori di sangue campioni di vita

MANIFESTAZIONE PODISTICA NON AGONISTICA con sezione di FITWALKING, FITWALKING CROSS, NORDIC WALKING e CAMMINATA per tutti di c.a Km 6,6 (2 giri da 3,300 circa)
CORSA SU STRADA PROMOZIONALE GIOVANILE (Es., R/i, C/i, m e f) da mt 400 a mt 1.700



RITROVO: dalle ore 17,30 in Piazza S. Maria - BRICHERASIO

PARTENZE:

ore 18,45 - **BAMBINI:** Inizio percorso ludico-ginnico

ore 18,50 - **CAMMINATORI, FITWALKERS e NORDIC WALKERS** (1 o 2 giri da 3,300 km)

Saranno presenti: Giusy Cattaneo (3663519034 Istruttore Fitwalking) e

Dario Prone (3336277787 - Istruttore Nordic Walking)

ore 18,55 - **GIOVANILI (Es. c/b/a R/i. C/i. M e F)** partenze a seguire

ore 19,20 - **NON AGONISTICA A PASSO LIBERO** km 6,6 (2 giri da 3,300 km)

I non tesserati devono esibire certificato medico non agonistico o autocertificare il possesso dello stesso.

Donazioni: 26 SETTEMBRE

ISCRIZIONI:

ADULTI: Euro 5 - GIOVANILI: Euro 3

ENTRO IL 3 SETTEMBRE 2014 (tassativo per classifica Gruppi Numerosi) indicando: nominativo, gruppo, corsa o camminata, anno di nascita presso Tel./Fax: 0121.598403 (anche per INFO), e-mail: merlo_claudio@yahoo.it ed a Pinerolo c/o **MC-running** - Via Lequio, 62 - Tel. 0121.377478, oppure **SUL POSTO**, fino a 15 minuti prima delle partenze (max 300 adulti e giovani) - **OMAGGIO EXTRA AI PRIMI 100 ADULTI PRE-ISCRITTI**

REGOLAMENTO: LA MANIFESTAZIONE: CORSA NON COMPETITIVA, PASSEGGIATA, FITWALKING, NORDIC WALKING, FITWALKING CROSS, A PASSO LIBERO, E' APERTA A TUTTI. L'ORGANIZZAZIONE CONSIDERA, CON L'ISCRIZIONE, L'IDONEITA' FISICA DEI PARTECIPANTI ALL'ATTIVITA' LUDICO / MOTORIA-RECREATIVA, NEL RISPETTO DELLA NORMATIVA REGIONALE SULLA TUTELA DELLA SALUTE (N° 15 DEL 25/06/2008) CHE PREVEDE IL CERTIFICATO DI STATO DI BUONA SALUTE. OVVERO DIETRO RILASCIO DI AUTOCERTIFICAZIONE CHE NE ATTESTI IL POSSESSO, CON ESONERO DI RESPONSABILITA' DELL'ORGANIZZAZIONE. PER I MINORI, SI RICHIEDE AUTOCERTIFICAZIONE DEI GENITORI. GLI ORGANIZZATORI, NEL RISERVARSI LA POSSIBILITA' DI VARIARE IL REGOLAMENTO PER CAUSE DI FORZA MAGGIORE, DECLINANO PER SE' E PER I PROPRI COLLABORATORI, OGNI RESPONSABILITA' PER INCIDENTI E/O DANNI A PERSONE, ANIMALI E COSE, PRIMA DURANTE E DOPO LA MANIFESTAZIONE.

non è una gara ma un raduno podistico a passo libero per correre o camminare in compagnia divertendosi

OMAGGI AI PARTECIPANTI

- Essendo la manifestazione promozionale per il dono del sangue e l'attività fisico-motoria, non vi saranno premi di merito. Possibili riconoscimenti a sorpresa su indicazione degli sponsors.
- **ADULTI:** 1 bottiglia di vino o 1 di succo di frutta cl. 750 "Az. Agr. Roncaglia" + pacco con generi vari tra cui: prodotti Equilibra, Kleenex, Natura Nuova, Granarolo, Cioccolato Lindt, e fettine Inalpi gr200.
- **BAMBINI e GIOVANILI:** generi alimentari, prodotti dolciari, gadgets e fettine Inalpi gr200 + 3 premi ai R/i e C/i m e f.
- **PER TUTTI:** RISTORO MERENDA con bevande, biscotti, dolci e frutta.
- **GRUPPI, ASSOCIAZIONI, SCOLARESCE:** con almeno 8 iscritti (entro il 3 settembre), numerose coppe o premi in natura (minimo 6 premi).



Cena del podista Euro 10: Primo, Secondo, Contorno, Dolce, 1/4 di vino o 1/2 di acqua c/o Bacca Blu str. Rivà, 31 - 3933560497 - 0121598647 (posti limitati)

Euro 15: Primo, Secondo, Contorno, 1/4 di vino o 1/2 di acqua e musica "0115 BarRisto&Grill" c/o CentroCalor - Distributore SP161 - 3385368924

Ricevere sangue è un diritto... Donarlo è un dovere civile

LOGISTICA, RINGRAZIAMENTI COLLABORATORI e I BORGH A PE: VOLTARE

La manifestazione si terrà anche in caso di cattivo tempo

in collaborazione con



www.vssp.it

Giro del Belvedere Giro Adulti mt. 3.300 ca.

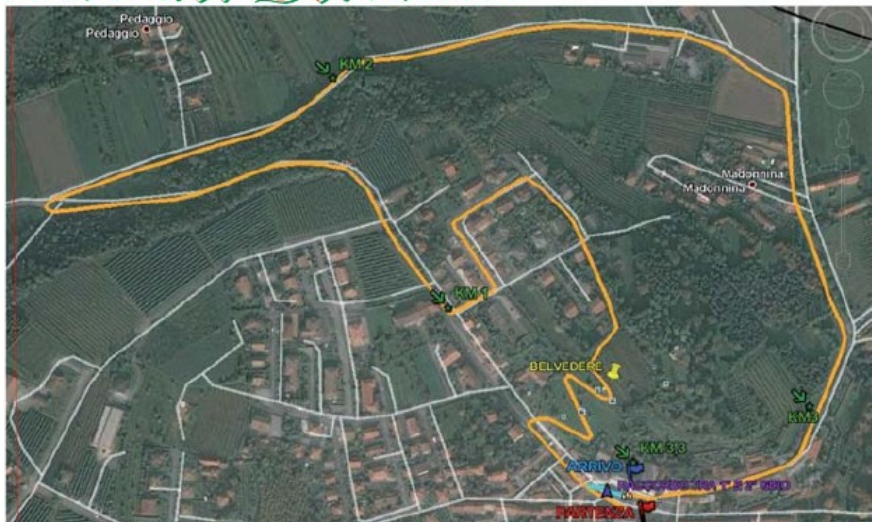

Come giungere a Bricherasio

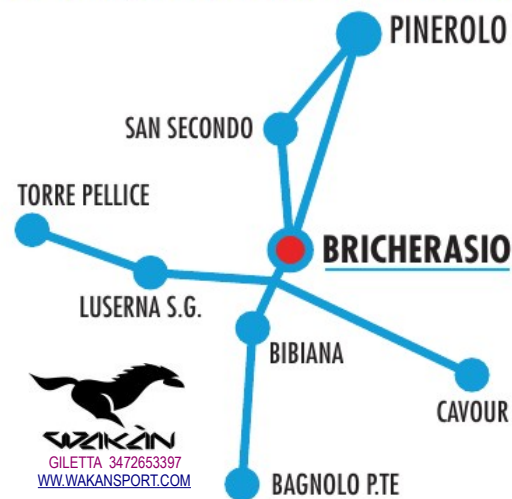

SI RINGRAZIANO PER LA COLLABORAZIONE



L'AVIS COMUNALE DI BRICHERASIO PROMUOVE IN COLLABORAZIONE CON L'ASSOCIAZIONE PALIO DEI BORGHI LA PRIMA EDIZIONE DE



I Borgh a pé



VENERDÌ 5 SETTEMBRE 2014

Prova valida per i punteggi del Palio

RITROVO ORE 17,30 IN P.ZA S MARIA - PARTENZA ORE 18,30

CAMMINATA BENEFICA RISERVATA SOLO AI BRICHERASIESI DEI BORGHI di km 3,3 sul percorso del "Giro del Belvedere"

Iscrizioni entro il 3 settembre tramite il Referente del Borgo od al paliobrigherasio@gmail.com ad Euro 3 oppure sul posto dalle 17,30 del 5 settembre ad Euro 4.

PER TUTTI PACCO GARA CON GENERI ALIMENTARI (MASSIMO 300)

ATTENZIONE: L'INCASSO, AL NETTO DELLE SPESE, PIÙ LA MAGGIORAZIONE DELLE ISCRIZIONI TARDIVE SARÀ DEVOLUTO IN PARTI UGUALI ALL'ASSOCIAZIONE PALIO DEI BORGHI ED ALLA PARROCCHIA S. MARIA PER ATTIVITÀ CARITATIVE.

I PARTECIPANTI SONO INVITATI AD INDOSSARE LA MAGLIETTA DEL BORGO OD ABBIGLIAMENTO DEL RELATIVO COLORE.

REGOLAMENTO: LA MANIFESTAZIONE PASSEGGIATA A PASSO LIBERO, È APERTA A TUTTI. L'ORGANIZZAZIONE CONSIDERA, CON L'ISCRIZIONE, L'IDONEITÀ FISICA DEI PARTECIPANTI ALL'ATTIVITÀ LUDICO / MOTORIA-RICREATIVA, PER I MINORI SONO RESPONSABILI I GENITORI O GLI ACCOMPAGNATORI ADULTI. GLI ORGANIZZATORI, DECLINANO PER SE' E PER I PROPRI COLLABORATORI, OGNI RESPONSABILITÀ PER INCIDENTI E/O DANNI A PERSONE, ANIMALI E COSE, PRIMA DURANTE E DOPO LA MANIFESTAZIONE.