

AUTORIPARAZIONI

F.LLI
BALMAS

di Davide e Daniele



Via Piave, 8
10069 Villar Perosa (TO)

Tel. e Fax: 0121.51068

Mail: autorip.balmas@tiscali.it

bottero ski

Limone Piemonte (CN) www.botteroski.com

Macelleria Reynaud

da Alberto
potete trovare la vitella
di fassone piemontese,
il sonato delle nostre valli



Via Umberto I, 8 - Tel. 0121.58792
SAN GERMANO CHISONE (TO)



Comune
S. Germano



Comune Pramollo

San Germano Chisone-Vaccera



DOMENICA
23 SETTEMBRE 2012
ORE 9.00

Appr. Fidal Piemonte ...

Ultima prova 1° Trofeo ASICS CorriPiemonte Montagna Viva

Camminata Nordic Walking E FIT WALKING

Gara **PROMOZIONALE** per atleti nati dal 1997 e precedenti

Combinata con il **KM VERTICALE DEL COURBAS DI PRALI**

ZAINO TECNICO 15 LT A TUTTI GLI ISCRITTI!!

REGOLAMENTO KM VERTICALE DEL DAHU'

L'Atletica Valpellice (cod. Fidal TO183) in collaborazione con l'ASD Team Nuovi Traguardi ed il patrocinio del Comune di San Germano Chisone, organizza la 7° **edizione del KM VERTICALE San Germano-Vaccera**. Manifestazione regionale di corsa in montagna.

PARTECIPAZIONE. La manifestazione è aperta agli atleti appartenenti alle categorie Senior, Amatori, Master femminili e maschili, in regola con il tesseramento Fidal per l'anno 2012.

ISCRIZIONI. Le iscrizioni dovranno pervenire entro le ore 18.30 di venerdì 21.09.12 tramite e-mail tntsport@tecnoalpi2000.it (€ 17,00) utilizzando il modulo scaricabile dal sito www.tecnoalpi2000.it/tnt. Ci si potrà iscrivere anche in loco, fino a 30 minuti prima della partenza, al costo di € 20,00.

RITROVO. Il ritrovo dei concorrenti è fissato per le ore 8.00 di domenica 23.09.2012, presso gli Impianti Sportivi di San Germano Chisone, per la conferma delle iscrizioni ed il ritiro pettorali.

La partenza, avverrà nella piazza adiacente agli Impianti Sportivi (Piazzale Risagliardo) alle ore 9.00.

PERCORSO. Il percorso, debitamente segnalato con vernice gialla e fettucce bianche e rosse, si snoda inizialmente su asfalto per circa 1 km per poi passare su strada sterrata e sentieri di montagna. Durante la gara sarà presente un medico con Ambulanza; un servizio radio e controllo percorsi a cura dell'AIB di San Germano Chisone.

Eventuali reclami dovranno essere presentati alla giuria entro 30' dall'esposizione delle classifiche, accompagnati dalla somma di € 10, che sarà restituita in caso di accettazione del reclamo.

VARIE. La manifestazione è coperta da Assicurazione RCT come da Convenzione FIDAL - UNIPOL polizza n. 1787/65/43000300.

La manifestazione avrà luogo con qualsiasi condizione atmosferica, salvo insindacabile decisione del giudice arbitro.

Premi di società secondo regolamento FIDAL. Per tutto quanto non contemplato valgono le norme tecniche e di regolamento FIDAL settore CORSA IN MONTAGNA.

Si declina ogni responsabilità per eventuali danni a cose o persone che dovessero verificarsi prima, durante o dopo la manifestazione sportiva.



COMBINATA BESTIALE



Novità 2012: verrà stilata una classifica sommando il tempo del **KM VERTICALE DEL DAHU' 2012** ed il tempo del **KM VERTICALE DEL COURBAS** che si svolgerà a Prali, il prossimo marzo/aprile 2013, tenendo conto delle categorie previste dallo Sci Alpinismo.

La combinata con il KM VERTICALE DEL COURBAS sarà aperta a tutti gli atleti che porteranno a termine la salita (FIDAL o Gara promozionale).

La premiazione relativa a questa classifica verrà effettuata a Prali, in occasione del KM VERTICALE DEL COURBAS - edizione 2013 (marzo/aprile 2013).

VF EDIL MATERIALI
s.a.s. di Vecchiato Fabrizio & C.



VENDITA DI MATERIALI EDILI:

- Cemento
- Inerti
- Mattoni
- Tegole
- Ferramenta

P.IVA e COD. FISCALE: 06574820012

Via Nazionale, 163 - 10069 Villar Perosa (TO)

Tel. e Fax 0121/51164

e-mail: edilmateriali@libero.it



Studio Termotecnico di Rostan Per. Ind. Giorgio

Via XXV Aprile, 12 - 10065 San Germano Chisone (TO)

Tel. 0121-58615 - Fax 0121-329935

Cell. 335-5269236 e 348-1619900

E-mail: info@tecnoalpi2000.it



FARMACIA TRON

Dott. Andrea Garrone

**Piazzetta dell'Orso nr. 2
10065 San Germano Chisone (TO)
Tel/Fax 0121-58766**

Mail: andrea Garrone@alice.it

Chiusura: Giov. Pomeriggio / Venerdì mattina

MONTEPREMI KM VERTICALE DEL DAHU' - FIDAL

ASSOLUTI MASCHILE

1° Classificato: € 50,00

2° Classificato: € 40,00

3° Classificato: € 30,00

4° Classificato: ciondolo d'oro

ASSOLUTI FEMMINILE

1° Classificata: € 50,00

2° Classificata: € 35,00

3° Classificata: ciondolo d'oro

**Saranno inoltre previsti 30 premi da
suddividere tra le varie categorie
(M1 - M2 - M3 - M4 e F1 - F2)**

**Saranno premiate le prime due società,
sommando il punteggio maschile e femminile.**

da Patty

**ARTICOLI PER LA CASA
FERRAMENTA
CARTOLERIA**

*Via G. Vincon, 72 - 10065 San Germano Chisone (TO)
Tel. 0121.58696*

PERCORSO ED ALTIMETRIA

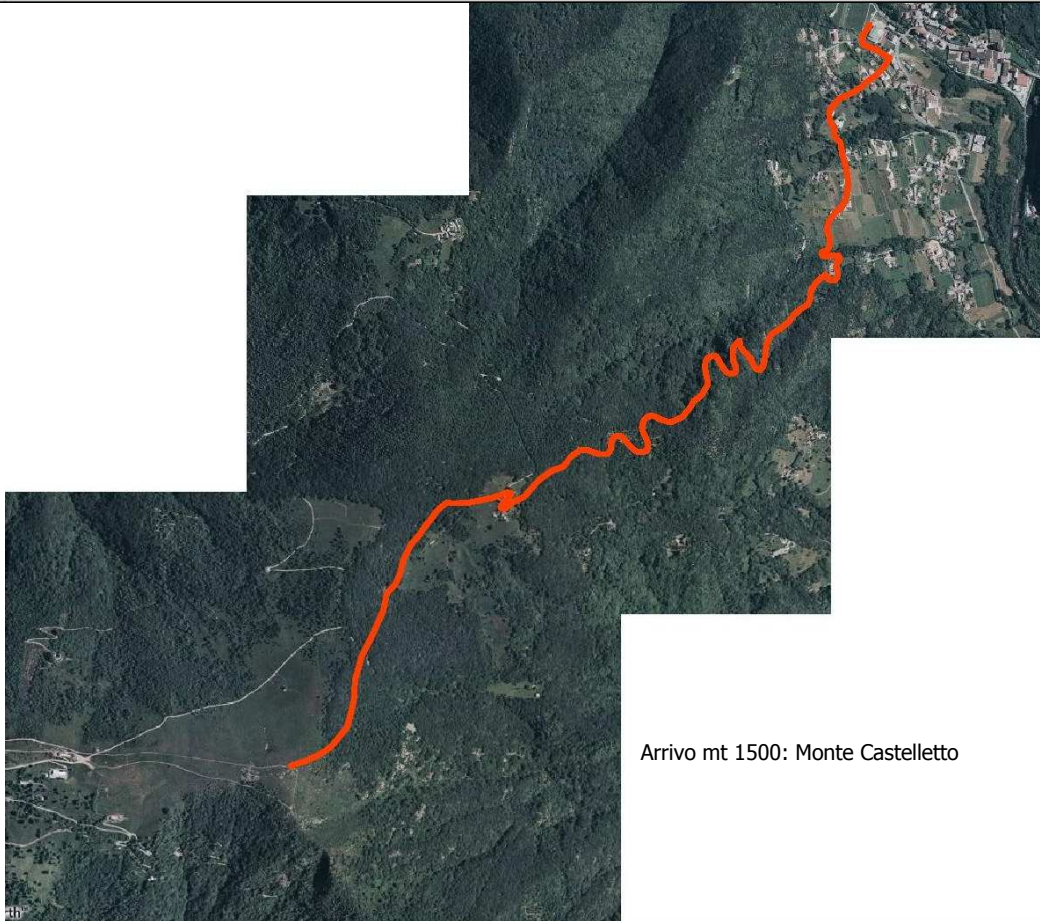
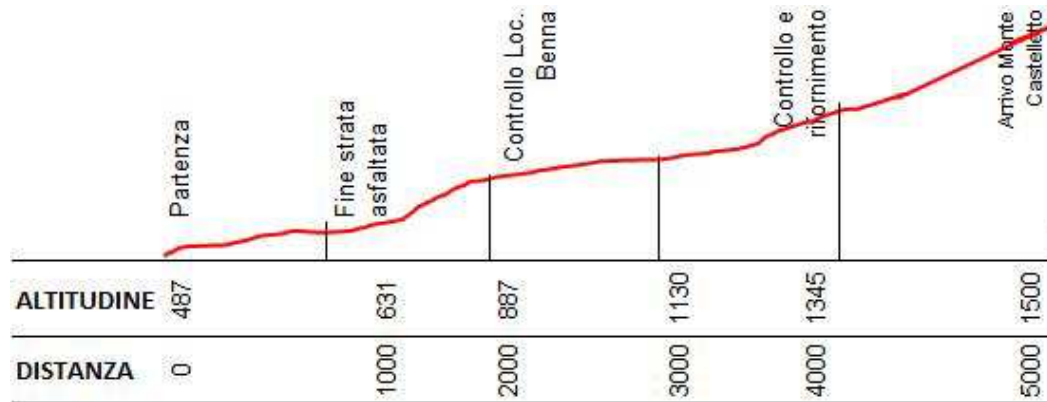

Arrivo mt 1500: Monte Castelletto

Alimentari



RIBA CARLA

Via G. Vinçon, 8 - 10065
San Germano Chisone (TO)
Tel. 0121-58697

Consegne a domicilio



BRICO OK
è a PINASCA (TO)
Via Nazionale, 94



I REPARTI
FERRAMENTA • UTENSILERIA • IDRAULICA •
ARREDO BAGNO • LEGNO • VERNICI E COLLE
• GIARDINAGGIO • ILLUMINAZIONE E ELETTRICITA' •
EDILIZIA • CORNICI • MOBILI IN KIT •
RIVESTIMENTI • ARREDO CASA



IL FAI DA TE

PINASCA (TO) VIA NAZIONALE, 94 - TEL. 0121 800747 - FAX 0121 809854

Tel. 0121 377 478

MC

Via Lequio, 62
Pinerolo

running

ABBIGLIAMENTO
UOMO, DONNA E BAMBINO

PAOLA

INTIMO, PIGIAMI
E MERCERIE
BIANCHERIA PER LA CASA

SAN GERMANO CHISONE
Via Vittorio Veneto 14 - Tel. 0121.581132



GARA PROMOZIONALE E NORDIC WALKING

Novità 2012: Gara promozionale dedicata agli atleti **nati dal 1997 e precedenti**, purché in possesso di certificato medico e liberatoria, e Camminata Nordic e Fit walking. La liberatoria dovrà essere firmata da un genitore in caso di minorenni. Entrambe le gare partiranno 5 min. dopo la gara competitiva approvata FIDAL.

UFFICIO GARE: San Germano Chisone c/o il Piazzale Risagliardo per conferma iscrizioni e ritiro pettorale dalle ore 8.00 e fino alle ore 8.45. **Partenza ore 9.05**

ISCRIZIONI: entro le ore 18.30 di venerdì 21/09/2012 all'indirizzo mail tntsport@tecnoalpi2000.it (€ 17,00) inviando il modulo sotto riportato. Sarà possibile iscriversi anche il giorno della gara presso l'ufficio gare. **Costo d'iscrizione: € 20,00**

PERCORSO uguale a quello Fidal: lunghezza 5000 mt, dislivello 1000 mt. All'arrivo, al Monte Castelletto, distribuzione the caldo e ritorno fuori gara a San Germano (impianti sportivi) per ritiro pettorali e consegna pacco gara (zainetto multisport ideale sia per la bici che per la montagna).

Verrà stilata una classifica unica con premi in natura per gara promo e walking con le categorie Junior, M20, M45, M55 sia maschile che femminile. Premio alla società più numerosa.

INFO: GIORGIO 335-5269236 e MASSIMO 349-2230490



COME ISCRIVERSI

UFFICIO GARE: San Germano Chisone c/o il Piazzale Risagliardo per conferma iscrizioni e ritiro pettorale dalle ore 8.00 e fino alle ore 8.45. Partenza ore 9.00.

ISCRIZIONI: entro le ore 18.30 di venerdì 21/09/2012 all'indirizzo mail tntsport@tecnoalpi2000.it (€ 17,00) inviando il modulo sotto riportato. Sarà possibile iscriversi anche il giorno della gara presso l'ufficio gare. **Costo d'iscrizione: € 20,00**

PERCORSO: lunghezza 5000 mt, dislivello 1000 mt.

All'arrivo, al Monte Castelletto, distribuzione the caldo e ritorno fuori gara a San Germano (impianti sportivi) per ritiro pettorali e consegna pacco gara (zainetto multisport ideale sia per la bici che per la montagna)
A seguire, premiazione.

INFO: GIORGIO 3355269236 e MASSIMO 3492230490



MODULO PER GARA PROMOZIONALE - NORDIC E FIT WALKING

COGNOME	NOME	ANNO NASCITA	SESSO	SOCIETA'

MODULO PER GARA COMPETITIVA APPROVATA FIDAL .../TO/2012

COGNOME	NOME	SOCIETA'	ANNO NASCITA	SESSO